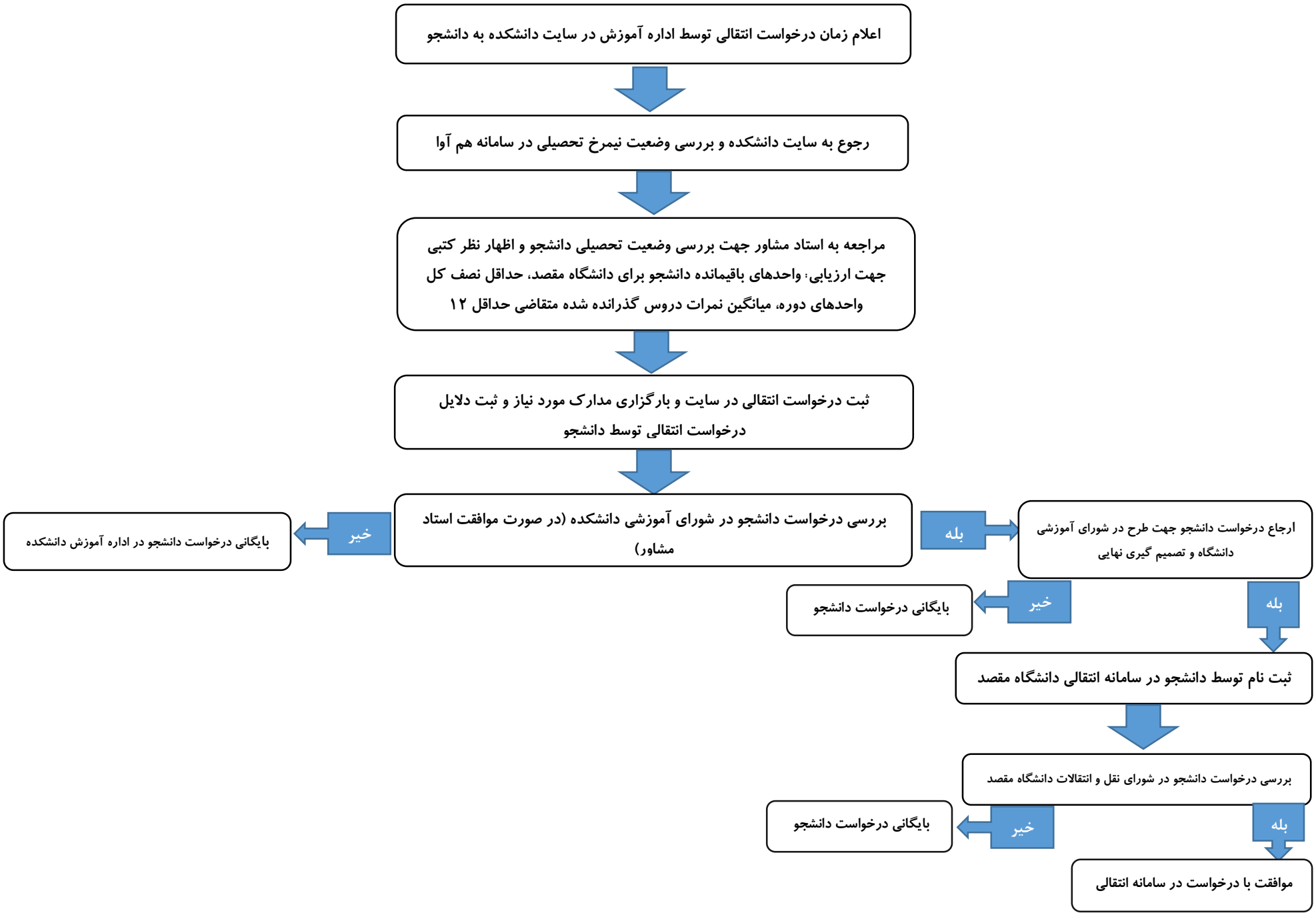فرایند انتقالی دانشجویان دانشکده پرستاری و مامایی